



# EJENDOMSDATAGRUPPE

Fyn og øerne

Møde den 18. november 2024



**GEO  
FYN**

# Program

1. Velkomst med morgenbrød og kaffe/te
2. Bordet rundt – seneste nyt fra hver kommune
3. Landinspektørens rolle – Steen Vestergaard fra LIFA gennemgår en udstyknings sag
4. Frokost
5. Matriklen.dk fra Geodatastyrelsen – et halv-nyt webkort, som (måske) er relevant at kende til
6. Ejendomsbegreber – Udfordringer set fra GIS-medarbejderens vinkel v. Tue Poulsen, Geo Fyn
7. Ejendomsbegreber – Udfordringer set fra registermedarbejderens vinkel v. Karina Kristensen, Langeland Kommune
8. Tidspunkt for næste møde
9. Opsamling med kage og kaffe/te

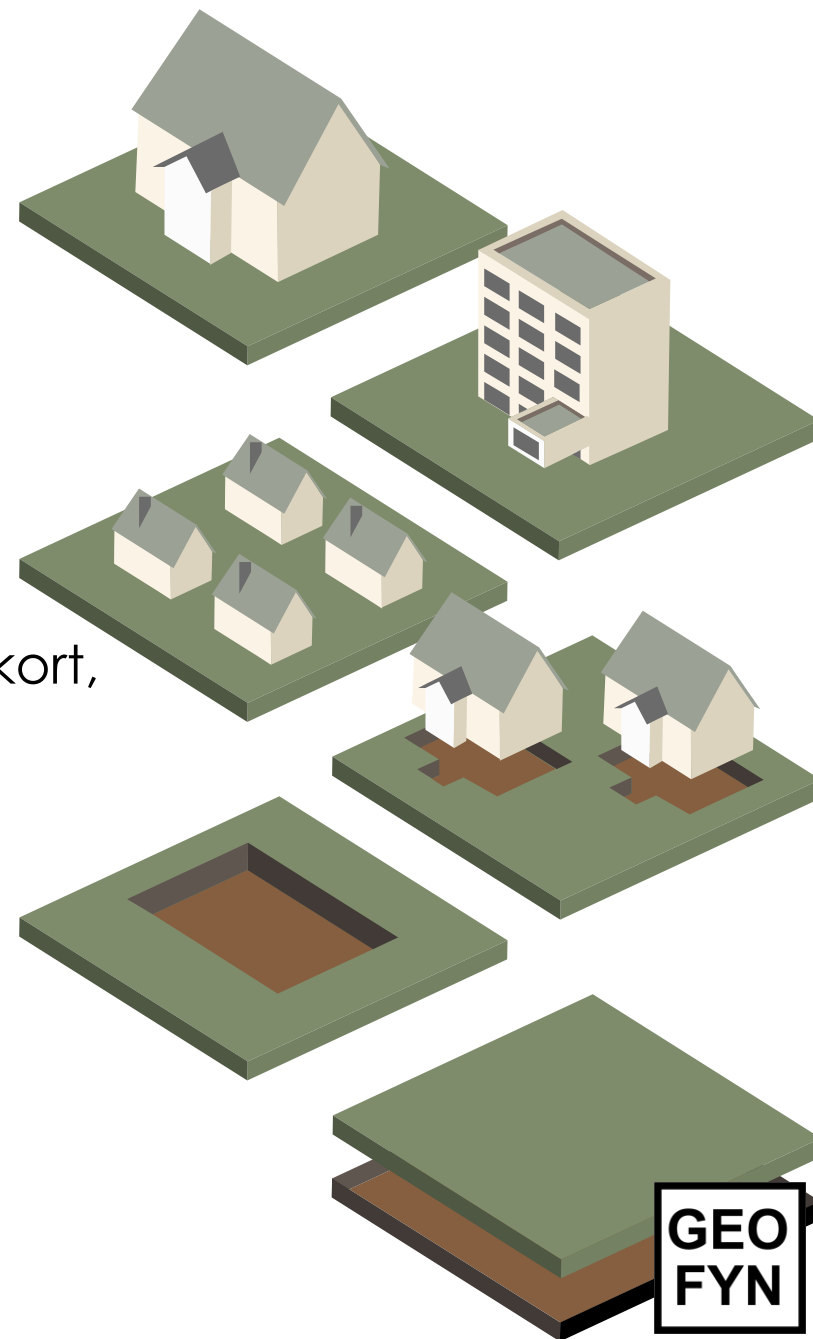



# Landinspektørens rolle – kort fortalt

Erhvervshus Fyn – 18. november 2024 – Steen Vestergaard

# Parter i ejendomsdannelsen

Kunder

Kommuner

Landinspektøren

Offentlige myndigheder

Geodatastyrelsen (GST)

Tinglysningen



# Hvor kommer landinspektøren ind?

## Udstykningsloven

§ 13. Matrikulært arbejde må kun udføres af en landinspektør med beskikkelse. Matrikulært arbejde omfatter afsætning af skel samt udarbejdelse af de dokumenter, der er nødvendige for registrering af matrikulære forandringer, herunder fremskaffelse af den nødvendige dokumentation for, at §§ 18-20 og 25 er overholdt.

## Udstykningskontrollen, bekendtgørelse

§ 1. Før udstykning, matrikulering, arealoverførsel eller sammenlægning skal der for Geodatastyrelsen foreligge en erklæring fra kommunalbestyrelsen til dokumentation af, at den matrikulære forandring eller den tilsigtede arealanvendelse ikke vil medføre forhold i strid med regler i eller i medfør af

- 1) lov om planlægning
- 2) lov om offentlige veje m.v.
- 3) lov om private fællesveje
- 4) byggeloven
- 5) lov om miljøbeskyttelse
- 6) lov om naturbeskyttelse
- 7) museumsloven
- 8) lov om miljøvurdering af planer og programmer og af konkrete projekter (VVM)
- 9) lov om husdyrbrug og anvendelse af gødning m.v.
- 10) lov om forurenede jord eller
- 11) lov om kystbeskyttelse m.v.

2021



2024

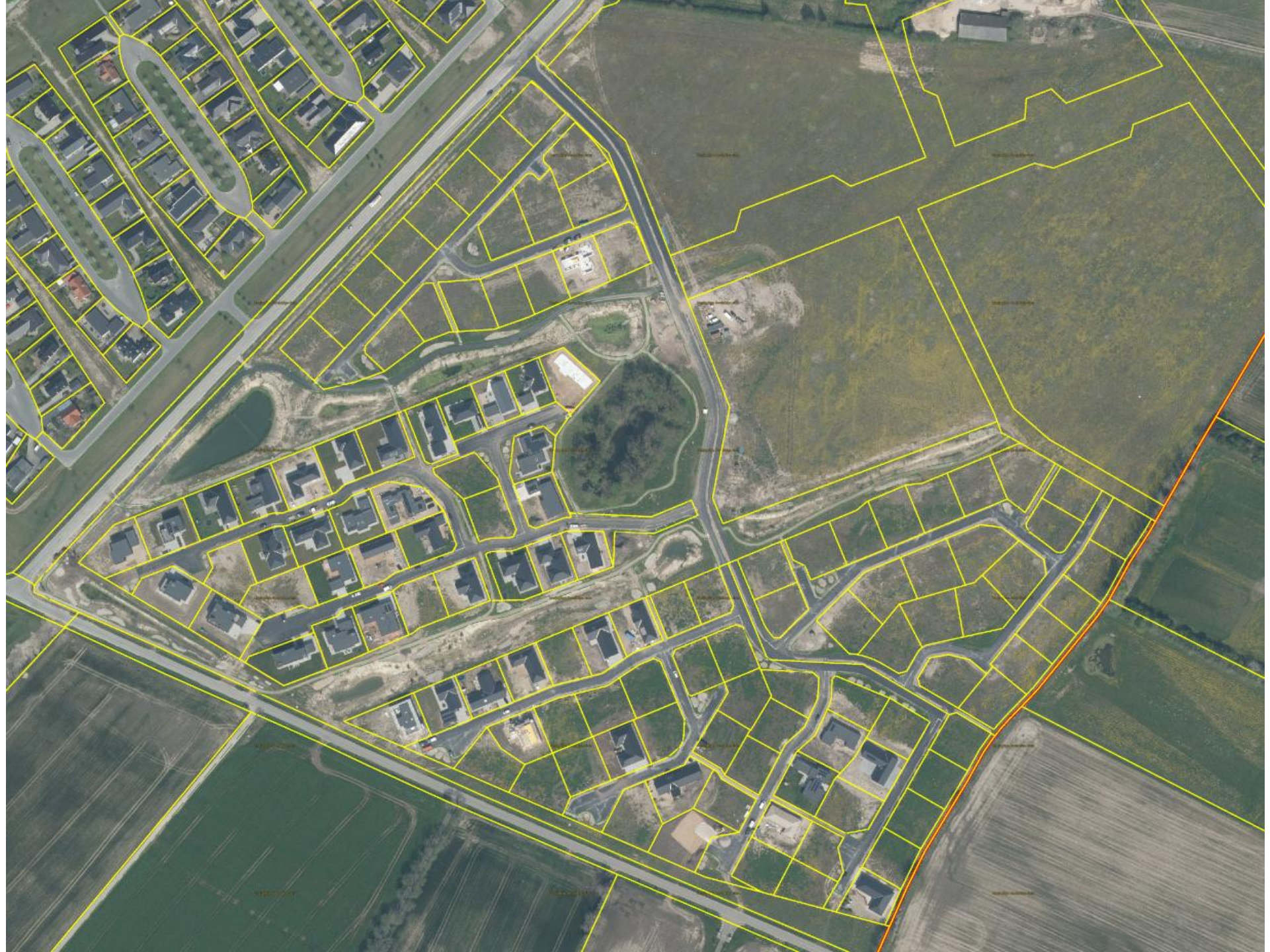



# Kommuneplan 2021-2033

Middelfart Kommune og Trekantområdet





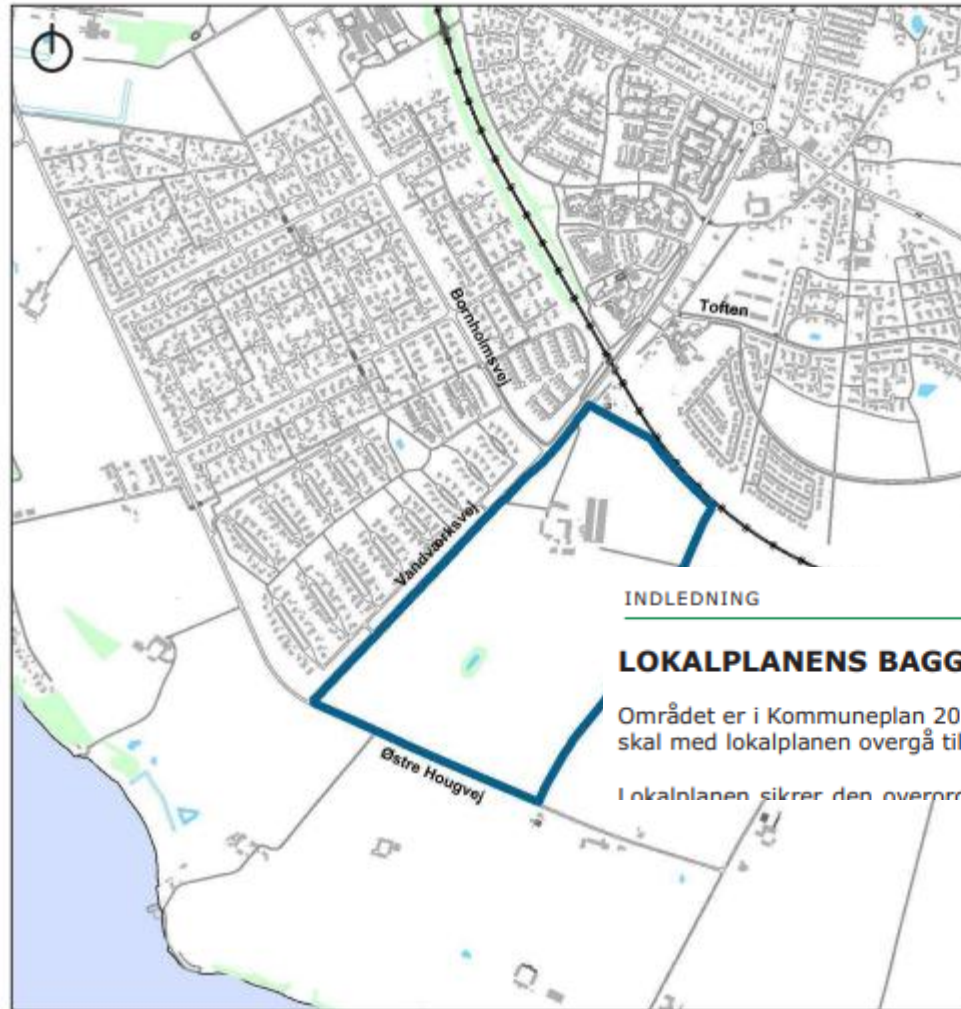

INDLEDNING

**LOKALPLANENS BAGGRUND OG FORMÅL**

Området er i Kommuneplan 2021-2033 udlagt til boligformål og skal med lokalplanen overgå til byzone.

Lokalplanen sikrer den overordnede struktur for hele området

**Middelfart**  
KOMMUNE**LOKALPLAN NR. 194****Boliger ved Skrillingegården, Middelfart**

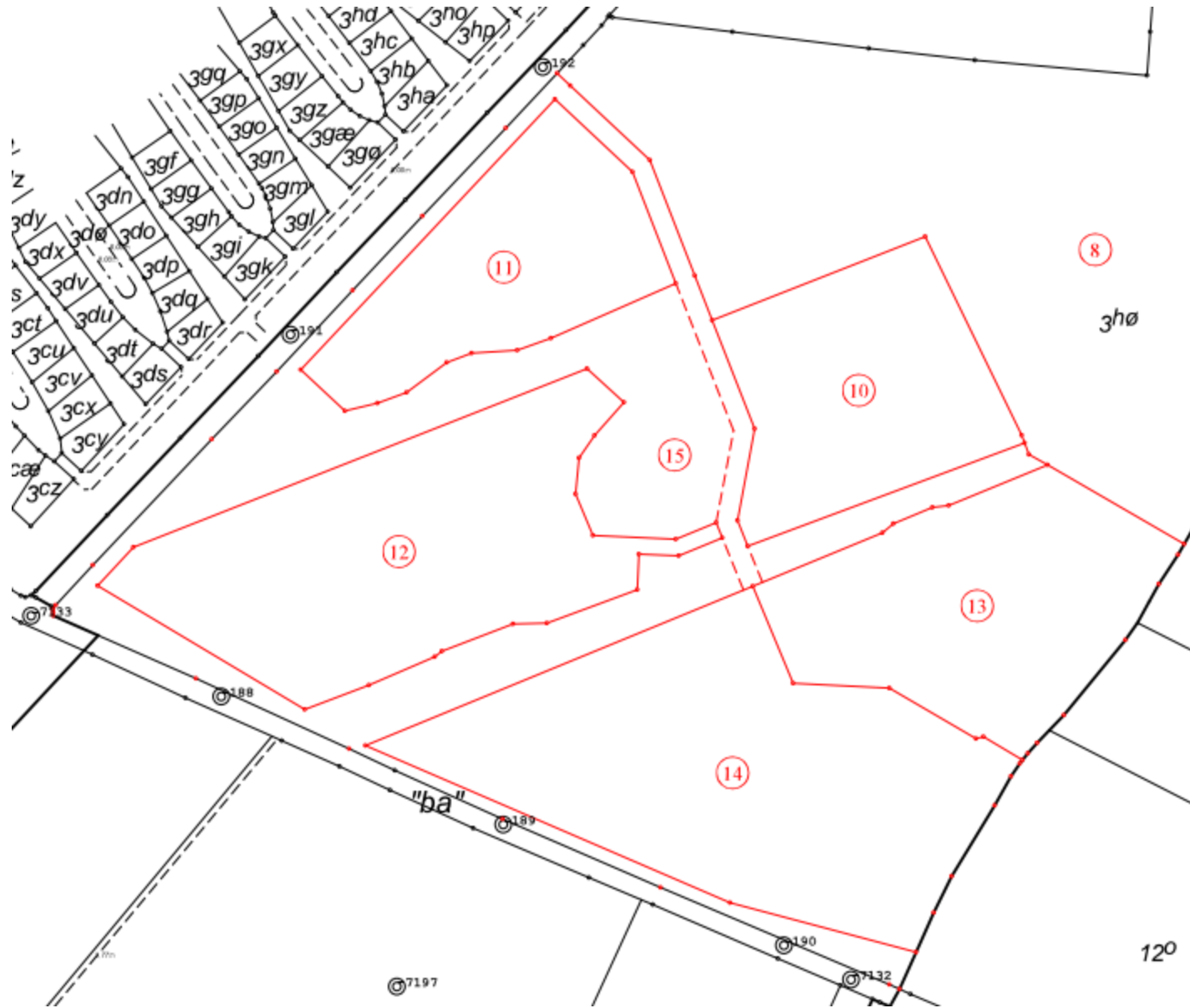

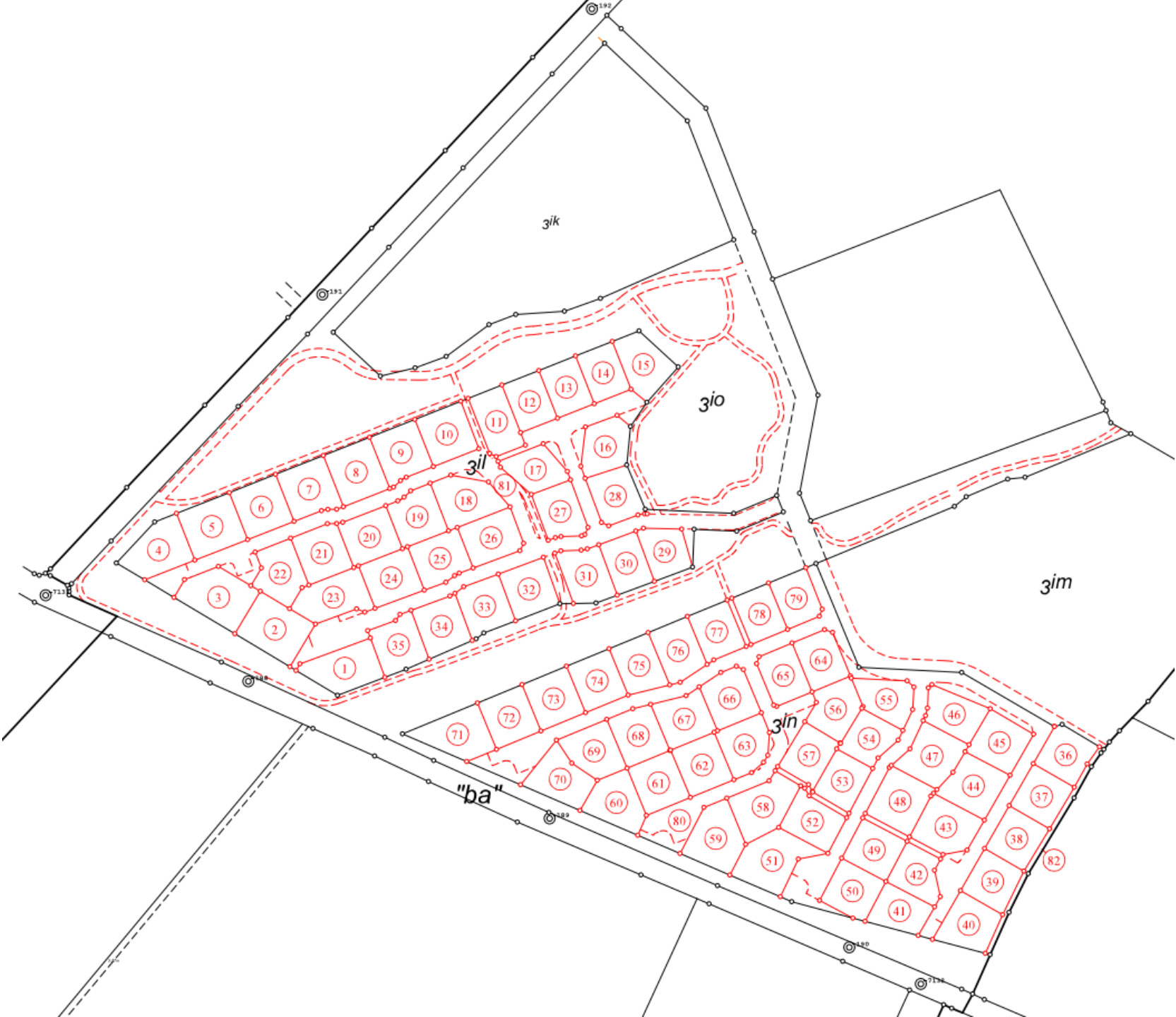



# Interaktioner i Ejendomsdannelsen

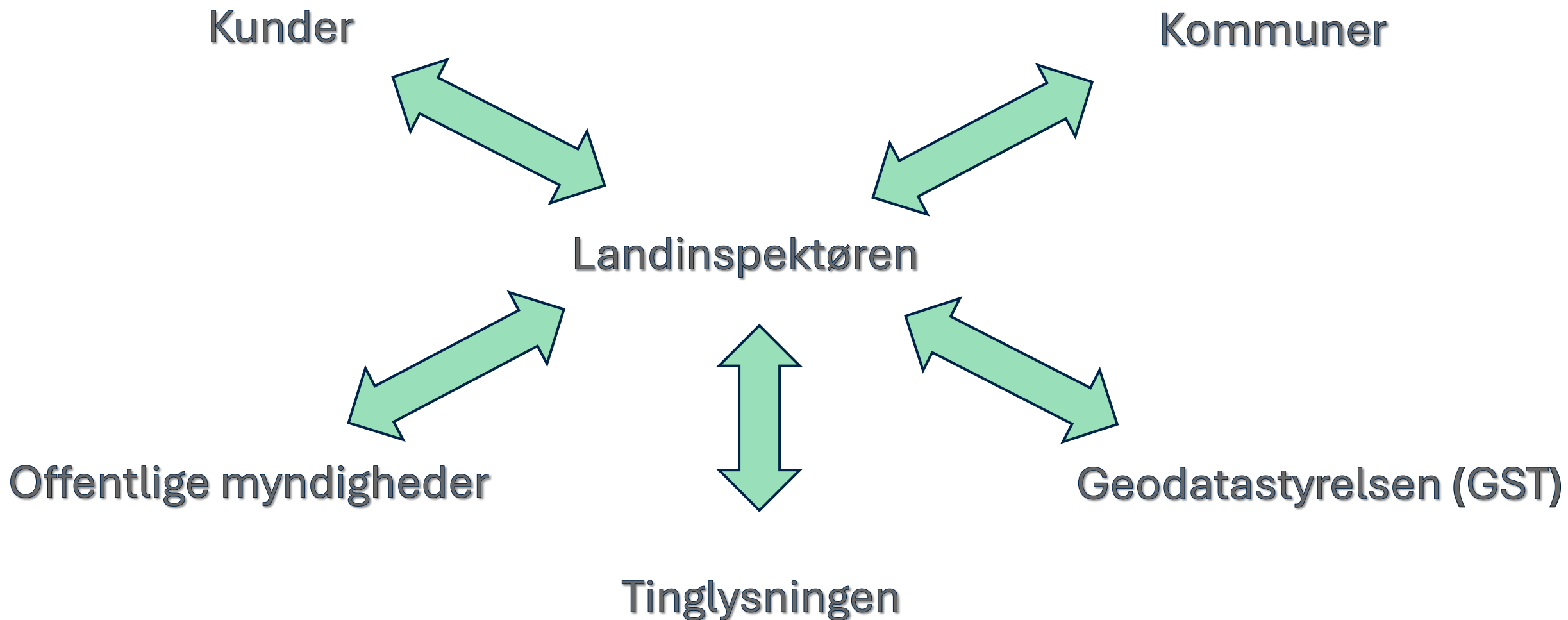

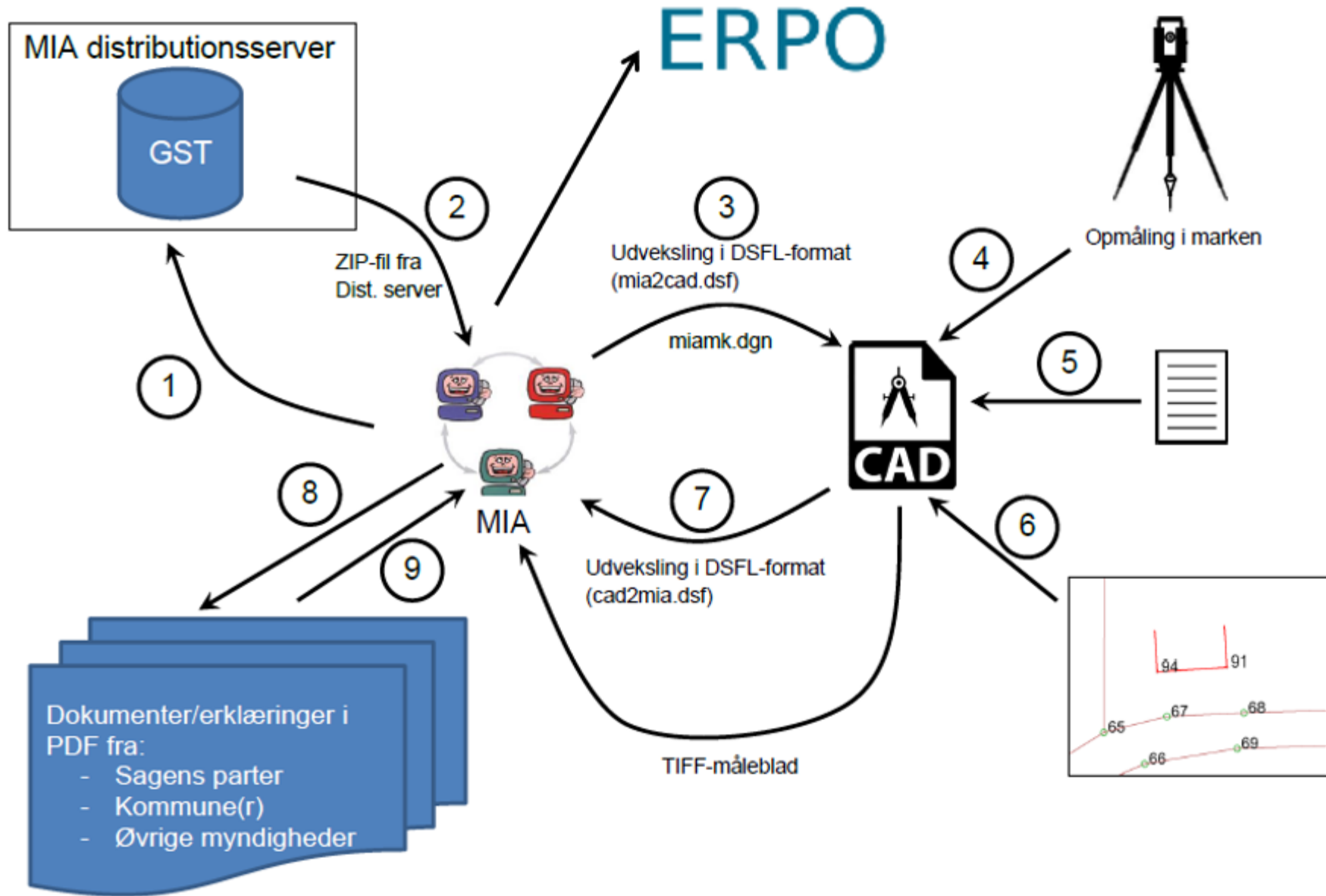



# Nyttige applikationer

- CAD-værktøjer og Kortviser(e).
- LIFAOIS
- TL Explorer
- Plandata.dk
- Arealinfo
- MAO (Matrikulære Arkivalier Online)
- MIA (Matr. Indberetning og Ajourføring)
- ERPO (Ejendomsregistreringsportal)

# ERPO Ejendomsregistreringsportalen

Steen Vestergaard - A

- Hjem
- Genindlæs

SagsID: 100210763 - Rekv.ref: 20230005 - Status: Afventer svar fra kommunen - Titel: Udstykning m.m. vedr. matr.nr. 43f Skydebjerg By, Skydebjerg m.fl. - Tarupparken 18 m.fl. - Sagskategori: Matrikulær sag - Rekvirent: Michael Skriver Andersen - Filial: LIFA A/S Landinspektører (5492)

- Udarbejd sag
- Bilag
- Geometri
- Kontrol
- Høring/Udstilling
- Registrering

Søg i sag

Førsituation

Forandringer

**Eftersituation**

- Ejendomme efter (15)
  - BFEnr. 1334123(4)
  - BFEnr. 2697811(1)
  - BFEnr. 7520626(7)
  - BFEnr. 8194764(2)
  - BFEnr. 8908022(2)
  - BFEnr. 9318035(2)
  - BFEnr. 9542702(1)
  - BFEnr. 9542704(4)
  - BFEnr. 10043528(2)
  - BFEnr. 10160511(2)
  - BFEnr. 100100499(5)
  - BFEnr. 100753356(1)
  - BFEnr. 100753357(1)
  - BFEnr. 100753358(1)
  - BFEnr. 100753359(1)

Sagsbilag

**Kortindhold**

Lag Kategorier

- Produktion
- Førdata
- Efterdata
- Ændringer
- Ændringskort
- Støttmateriale

1: 5117

Map showing land parcels with blue and yellow outlines and various annotations. Parcel numbers visible include 479, 47c, 47e, 42a, 43, 44a, and 400d. The map includes a compass rose and a scale bar.

Initier udstilling af data

Opret eller rediger udstykningskontrolskema

Tilknyt EJL til BBR

Rediger adresser for EJL



# Skematisk redegørelse

Der sker ændringer for følgende ejerlav:  
 Skrillinge By, Kauslund (401252), Middelfart Kommune, Region Syddanmark

Anvendte forkortelser for beregningsmåde  
 k = efter kortet s = efter konstruktion i større målforhold

GST sags id: 100188052

Evt. ESR-nummer for nye og sammenlagte ejendomme	Ejerlavs - kode	Matr. nr.	Delnr. (lod antal)	Parternes navne og adresser Arealanvendelse	Beregningsmåde	m <sup>2</sup>
--	-----------------	-----------	--------------------	--	----------------	----------------

NORD

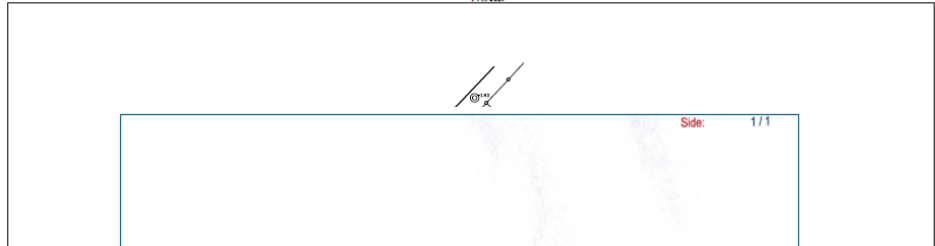

Den her afbildede korttegning er et væsentligt materiale for beregning af arealer og kan ikke ændres uden tilladelse fra den ansvarlige myndighed.

nr.	betegnelse	fl.	areal
12.08	AREAL	100	204282,21
13.08	AREAL	100	204282,21

## Landinspektørens oplysninger

### LANDINSPEKTØRERKLÆRING

i henhold til bekendtgørelse nr. 1447 af 29. november 2018 om udstykningskontrollen.

Angående udstykning m.v. af matr.nr.: [redacted]  
 Arealoverførsel fra matr.nr. [redacted] til matr.nr. [redacted] Nyborg Kommune, Region Syddanmark

Landinspektørens J. nr.: 20205208

SPØRGSMÅL	LANDINSPEKTØRENS SVAR
Spørgsmål 1-8 skal altid besvares.	
<b>NATURBESKYTTELSESLOVEN</b> Kræver den matrikulære forandring eller den tilsigtede arealanvendelse tilladelse i h.t. bestemmelser om beskyttelse af	Besvarelsen skal omfatte alle fraskilte eller overførte arealer samt restejendommen, når den skal overgå til anden anvendelse end hidtil. Hvis et spørgsmål besvares med JA, skal der foreligge tilladelse fra vedkommende

ER

om optagelse af ny p

Undertegnede ejere af nedennævnte ejendom i f at der ved matrikulære forandringer på matr.nr. i på matrikelkortet over nedennævnte matr.nr. sor fra kommunevejen Regstrupvej over vor ejendon

Som ejere af matr.nr. 5a: [Signature]  
 Dato: 6/6-20

Dato: 6/6-2020 [Signature]

Dato: 6/6-2020 [Signature]

Dato: 6/6-2020 [Signature]

### Landinspektørerklæring om ophævelse af

Vejledningen til skemaet findes på Landbrugsstyrelsens hjemmeside: [v](#)  
 Husk at Landbrugsstyrelsens standardtekster skal anvendes ved tingl Standardteksterne findes på Landbrugsstyrelsens hjemmeside – læs mel

#### 1. Oplysning om den landbrugsejendom, som ønskes udstykk

Matr.nr. og ejerlav	Ejendommens areal (ha)
[redacted]	13,99 ha

### Servituterklæring

i henhold til tinglysningslovens § 21

I anledning af arealoverførsel hvorved delnr. 2 (8834 m<sup>2</sup>) af matr.nr. [redacted], arealoverføres, erklærer jeg følgende om de på ejendommen tinglyste servitutter, idet der henvises til tingbogen pr. 29. april 2020.

Nr.	Servitut	Delnr. 2	Besvarelse					Bemærkninger
1	09.04.1969-929353-35 Dok om forsynings-/afløbsledninger mv						X	
2	06.09.1972-929354-35 Dok om forsynings-/afløbsledninger mv	X					X	Er i forvejen lyst på modtagende ejendom
3	13.11.1979-929355-35 Dok om transformerstation/anlæg mv	X					X	Er i forvejen lyst på modtagende ejendom
4	09.06.1983-929356-35 Dok om forsynings-/afløbsledninger mv	X					X	Er i forvejen lyst på modtagende ejendom
5	15.11.1990-929357-35 Dok om lov om landbrugsejendomme mv,						X	

LANDINSPEKTØRER

Steen Vestergaard

jen  
 ne oplysn  
 se på bor  
 af  
 -2020

SagsID: 100210763 - Rekv.ref: 20230005 - Status: Afventer svar fra kommunen - Titel: Udstykning m.m. vedr. matr.nr. 43f Skydebjerg By, Skydebjerg m.fl. - Tarupparken 18 m.fl. - Sagskategori: Matrikulær sag - Rekvirent: Michael Skriver Andersen - Filial: LIFA A/S Landinspektør (5492)

Søg i sag

Førsituation

Forandringer

Eftersituation

- Ejendomme efter (15)
  - BFEEnr. 1334123(4)
  - BFEEnr. 2697811(1)
  - BFEEnr. 7520626(7)
  - BFEEnr. 8194764(2)
  - BFEEnr. 8908022(2)
  - BFEEnr. 9318035(2)
  - BFEEnr. 9542702(1)
  - BFEEnr. 9542704(4)
  - BFEEnr. 10043528(2)
  - BFEEnr. 10160511(2)
  - BFEEnr. 100100499(5)
  - BFEEnr. 100753356(1)
  - BFEEnr. 100753357(1)
  - BFEEnr. 100753358(1)
  - BFEEnr. 100753359(1)

Sagsbilag

Kortindhold

Lag Kategorier

- Produktion
- Førdata
- Efterdata
- Ændringer
- Ændringskort
- Støttmateriale

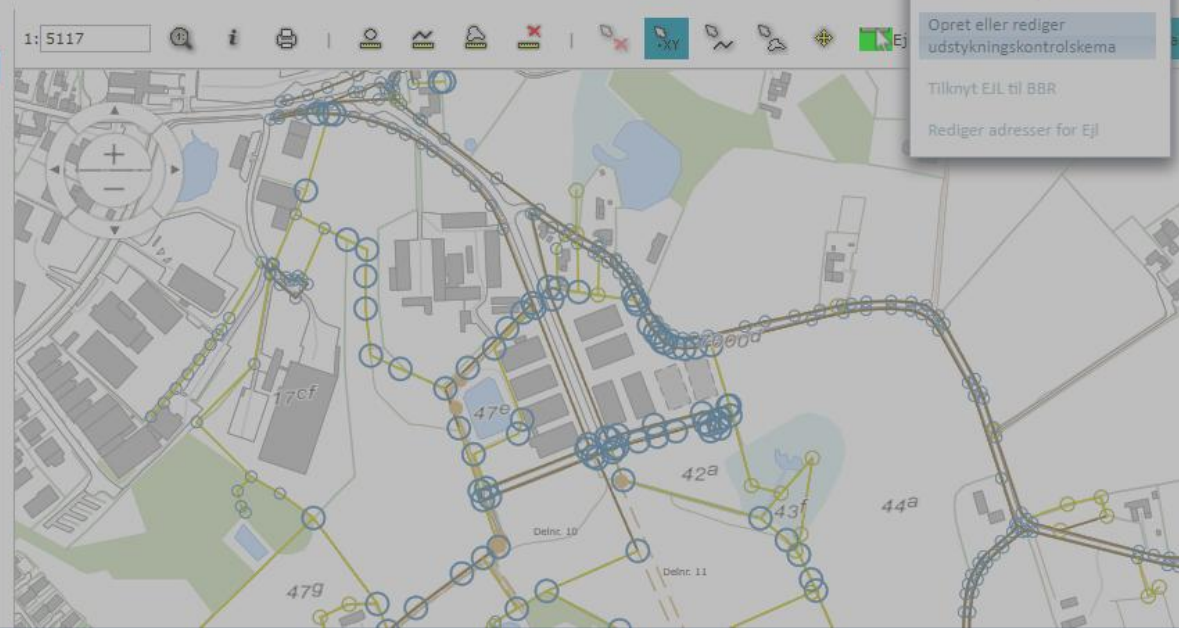

- Initier udstilling af data
- Opret eller rediger udstykningskontrolskema
- Tilknyt EIL til BBR
- Rediger adresser for Ejl

SagsID: 100210763 - Rekv.ref: 20230005 - Status: Afventer svar fra kommunen - Titel: Udstykning m.m. vedr. matr.nr. 43f Skydebjerg By, Skydebjerg m.fl. - Tarupparken 18 m.fl. - Sagskategori: Matrikulær sag - Rekvirent: Michael Skriver Andersen - Filial: LIFA A/S Landinspektør (5492)

Søg i sag

Førsituation

Forandringer

Eftersituation

- Ejendomme efter (15)
  - BFEEnr. 1334123(4)

Kortindhold

Lag Kategorier

- Produktion
- Førdata
- Efterdata
- Ændringer
- Ændringskort
- Støttmateriale

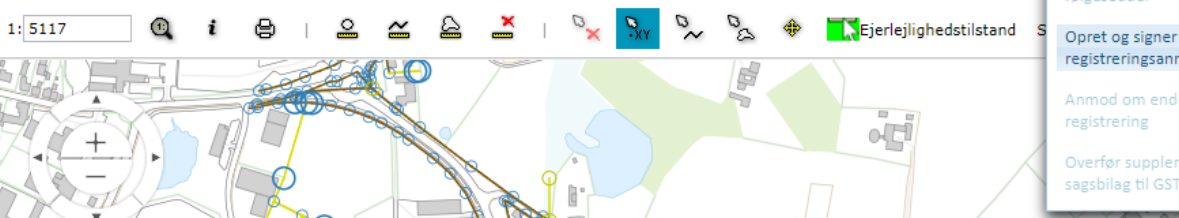

- Opret eller rediger følgeseddel
- Opret og signer registreringsanmodning
- Anmod om endelig registrering
- Overfør supplerende sagsbilag til GST



Geodatastyrelsen

Matrikel og Ejendomsregistrering  
Lindholm Brygge 31  
9400 Nørresundby  
Email: mat@gst.dk  
Web: www.gst.dk  
Tlf: 7254 5000  
CVR.: 62965916  
J. nr.: U2022-60412  
Sagsid: 100188052

Dato: 06. september 2022

Registreringsmeddelelse vedrørende sag, j. nr.: 2109812  
Indsendt af: Thomas Ole Bach Poulsen, Lysholt Allé 12, 7100 Vejle

## Samlede faste ejendomme før:

### Samlet fast ejendom

BFE nr. 100496282

Matr. nr. 3io Skrillinge By, Kauslunde (401252) Areal: 52109 m<sup>2</sup>, heraf vejareal: 4559 m<sup>2</sup>

### Samlet fast ejendom

BFE nr. 100496278

Matr. nr. 3ik Skrillinge By, Kauslunde (401252) Areal: 21103 m<sup>2</sup>, heraf vejareal: 0 m<sup>2</sup>

### Samlet fast ejendom

BFE nr. 100496279

Matr. nr. 3il Skrillinge By, Kauslunde (401252) Areal: 38679 m<sup>2</sup>, heraf vejareal: 0 m<sup>2</sup>

### Samlet fast ejendom

BFE nr. 100496281

Matr. nr. 3in Skrillinge By, Kauslunde (401252) Areal: 47120 m<sup>2</sup>, heraf vejareal: 0 m<sup>2</sup>

### Samlet fast ejendom

BFE nr. 100496280

Matr. nr. 3im Skrillinge By, Kauslunde (401252) Areal: 28737 m<sup>2</sup>, heraf vejareal: 0 m<sup>2</sup>

## Registrerede ændringer:

\* Ændringen anmeldes på ejendommen, og kan først endeligt registreres, når Tinglysningstretten har foretaget deres prøvelse

\*\* Ændringen anmeldes på ejendommen af hensyn til ajourføring af Tingbogen

\*\*\* Ændringen anmeldes ikke på ejendommen

Vei optaget på matrikelkortet \*\*

LIFA  
Digital



## Matrikulær berigtigelse

### Ejendom:

Landsejerlav: Sulkendrup By, Vindinge  
Matrikelnummer: 0030  
Adresse: Blankenborgvej 3  
5800 Nyborg

Landsejerlav: Sulkendrup By, Vindinge  
Matrikelnummer: 0019a  
Landsejerlav: Rosilde By, Vindinge  
Matrikelnummer: 0007c  
Landsejerlav: Sulkendrup By, Vindinge  
Matrikelnummer: 0018  
Adresse: Blankenborgvej 5  
5800 Nyborg

Landsejerlav: Sulkendrup By, Vindinge  
Matrikelnummer: 0019b

### Myndighed:

Navn: Geodatastyrelsen  
Lindholm Brygge 31  
9400 Nørresundby  
62965916  
Cvr-nr.:

### Bilag:

Bilagsreference: ffa74997-db88-48b6-ac6e-1e229acf676e  
Bilag referencekode: Andet.  
Beskrivelse af bilag: Registreringsmeddelelse.pdf  
Journalnr: U2024-101785 / 100217543,  
Registreringsmeddelelse

Registreringsmeddelelse fra 27-09-2024 09:20:43

# Bolig

Her finder du information om alt det, du har brug for at vide, når du har en ejendom eller bor til leje.



Affald og genbrug



**Byggeri og ejendom**



Kloak, vand, miljø og VE-anlæg



Lejebolig



Kommune- og lokalplaner



Planer for byudvikling



Skadedyr

## → BBR

Tjek om dine oplysninger er korrekte i BBR.

## → Byggegrunde

Køb attraktive byggegrunde i Middelfart Kommune.

## → Byggetilladelser

Går du med byggetanker? Få svar på spørgsmål om byggeri og tilladelser.

## → Grundejerforeninger

Roller og ansvar ved stiftelse af en grundejerforening

## → Hegnsyn

Er du og din nabo uenige om jeres fælles hæk?

## → Kolonihavehuse

Regler for kolonihaver og kolonihavehuse

## → Skorstensfejning

Din skorsten og ildsted skal renses og tilses af en skorstensfejmester.

## → Sommerhus

Regler for benyttelse af sommerhuse til helårsbeboelse.

## → Vejadgang til din ejendom

Har du planer om at etablere en ny indkørsel eller ændre en eksisterende?

## → Udbud af areal til boligformål

### - Gl. Assensvej

To parceller ved Udby Kirke udbydes til salg

## Byg og Miljø

### Portal for bygge- og miljøansøgning

Byg og Miljø giver dig mulighed for at ansøge om byggetilladelser og miljøgodkendelser. Når du opretter en ansøgning får du overblik over hvilken dokumentation, der skal udfyldes og indsendes. Efter du har indsendt, får du besked når der er nyt.

#### Det kan være en god ide at anskaffe en rådgiver

Der skal tilknyttes en certificeret rådgiver til byggerier med enten brand- eller konstruktionsklasse 2-4.



#### Behøver du at ansøge?

De fleste projekter kræver en ansøgning. Hvis du er i tvivl, kan det være en god ide at få hjælp af en rådgiver, eller tage kontakt til den kommune, hvor dit projekt er.

[Læs mere](#)



#### Start din ansøgning

Systemet guider dig igennem ansøgningen, så du får udfyldt al relevant dokumentation. Du kan invitere andre, f.eks. ejere og rådgivere til at bidrage til ansøgningen.

[Start nyt projekt](#)

By, Land og Kultur

[REDACTED]  
[REDACTED]  
5610 Assens



Dato: 23. februar 2024  
Sags id: S2024-48  
Ejendomsnr.: [REDACTED]  
Matr.nr.: [REDACTED], LONDAGER DT, GRANTOFT  
Bygningsnr.: [REDACTED] 1  
Ejer: [REDACTED]

### Byggetilladelse

Vi har modtaget din ansøgning om byggetilladelse den 15. januar 2024 på ejendommen beliggende på [REDACTED]

På baggrund af din ansøgning, giver vi dig tilladelse efter byggelovens § 16 til at udføre:

#### *Opførelse af 63 m<sup>2</sup> tilbygning til bolig*

Vi har givet dig byggetilladelse efter bestemmelserne i BR18 kapitel 8 og 20, dvs. etageareal, bygningens placering på grunden, opholdsarealer, parkering m.v.

De øvrige bestemmelser i BR18 skal overholdes, men behandles ikke af kommunen. Ved færdigmelding skal du indsende dokumentation for at kravene i BR18 kapitel 2 -



### Attest udstedt til brug ved byggesag og prioritering

Vedrørende ejendommen [redacted]

Beliggenhed: [redacted]

Skødehaver ifølge tingbogen: Birthe Lunde Mogensen & Peter Mogensen

Bygherre: Samme

Bebyggelsens art og stade: Énfamiliehus afsat på galger

Galgekote: 1.91 (DVR90) svarende til projekteret sokkelkote

Projekt: HusCompagniet 716459

[redacted] byggesagsnr.: [redacted]

Byggetilladelsens dato: 14.08.2024

På ejendommen er tinglyst følgende servitutter:

- 16.12.1992-8956-35 Lokalplan nr. 9
- 19.12.2008-18390-35 Supplement til lokalplan 9
- 06.12.2017-1009396224 Deklaration om plantebælte, strømkabel og vandledning
- 06.12.2017-100900114 Deklaration vedr. teleledninger i nedlagt vejareal
- 08.09.2020-1012223909 Bebyggelsesareal

Efter foretagens undersøgelse i marken og gennemgang af tingbogen attesteres herved, at bebyggelsen, såfremt den opføres i overensstemmelse med ovennævnte projekt, respekterer:

- De ovenfor anførte servitutter.
- De i medfør af byggeloven og lokalplan nr. 9 fastsatte bestemmelser om såvel højder som mindsteafstande til veje og naboskel.
- De i byggetilladelsen evt. stillede vilkår om såvel højder som afstande til veje og naboskel.

Der er ikke foretaget undersøgelse af eventuelle utinglyste rettigheder eller ledningsdata, som måtte fremgå af Ledningsejerregistret (LER).

Fredericia, den 11.09.2024

[redacted]  
Landinspektør

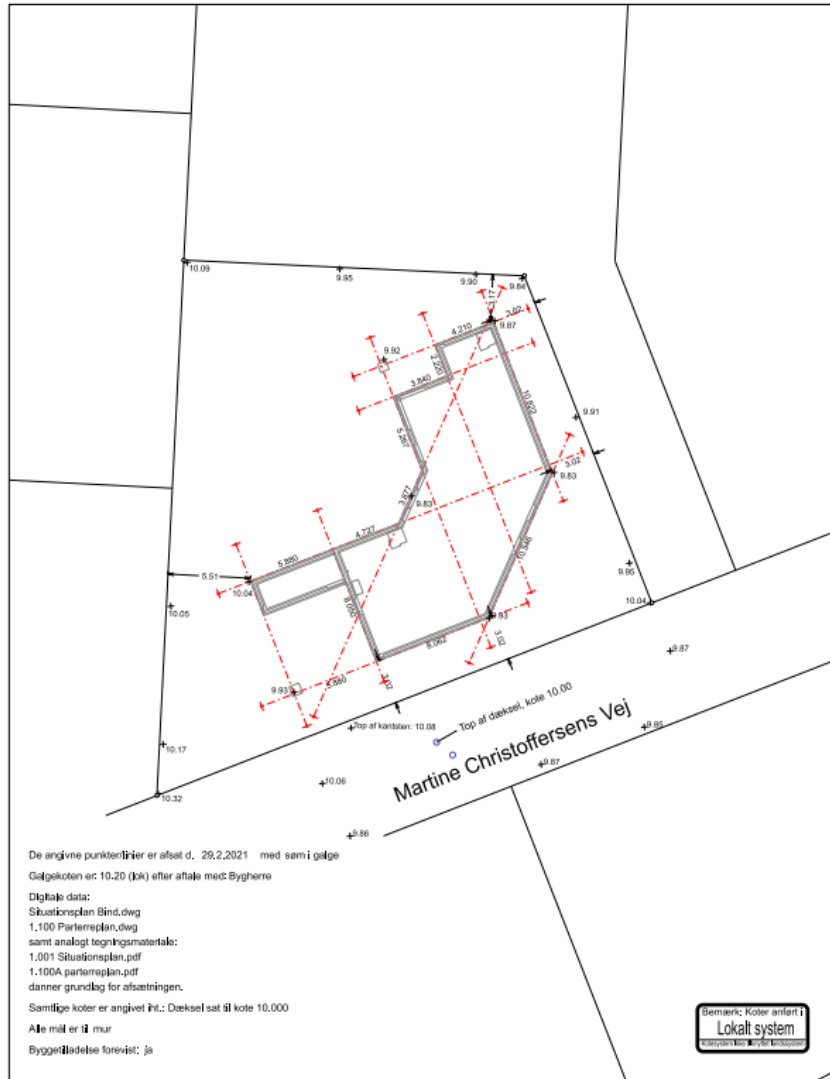

Signaturer:

- Søm i galge
- MÅA terrastør
- MÅA skulptur

Denne plan viser det afsatte.

Det skal kontrolleres, at det afsatte er i overensstemmelse med den rekvirerede afsættelse. Hvis der er uklarhed, overensstemmelse eller spørgsmål, bedes du kontakte os snarest.





  
**Skrillingegaard**  
Byggeteam og salg



**BYGGEGRUNDE  
TIL SALG**

Kontakt mægler på 31 1644 22  
Se mere på [www.skrillingegaard.dk](http://www.skrillingegaard.dk)







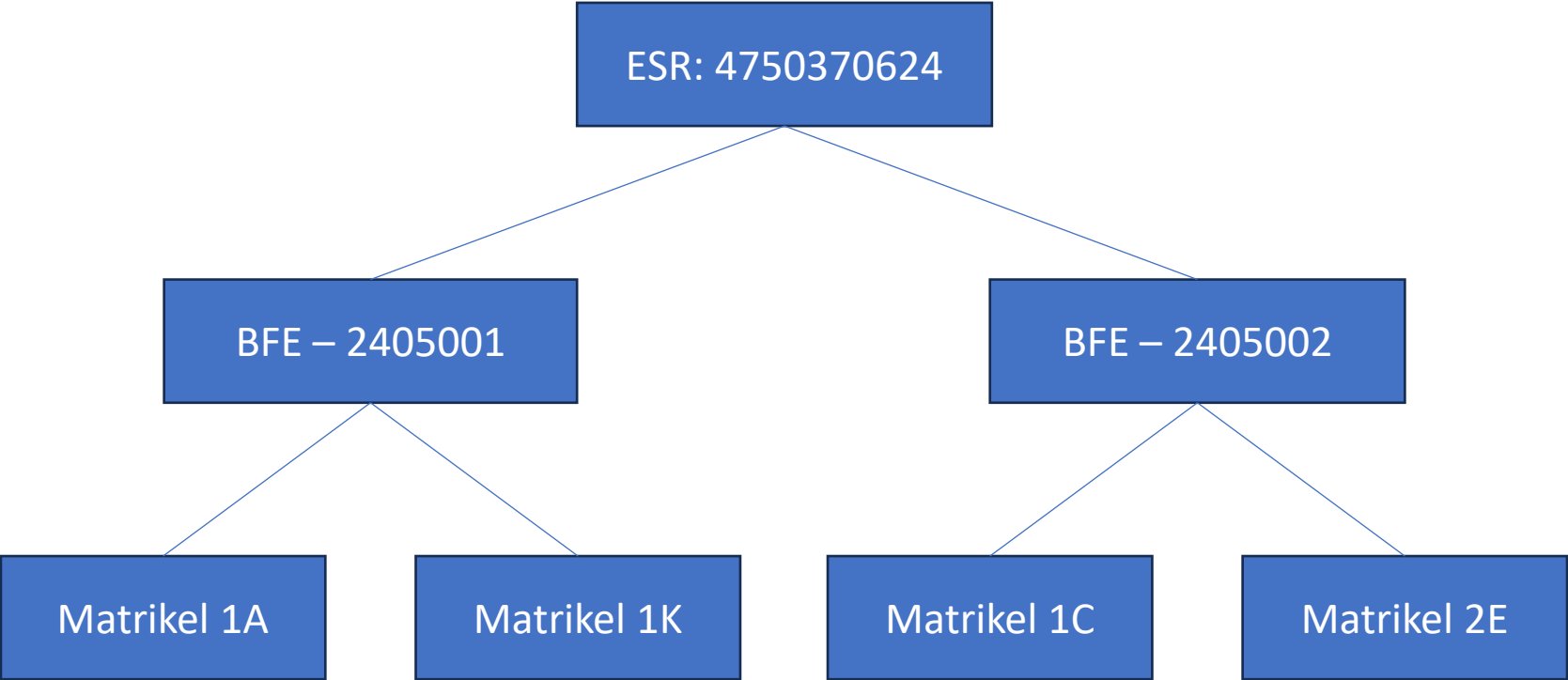

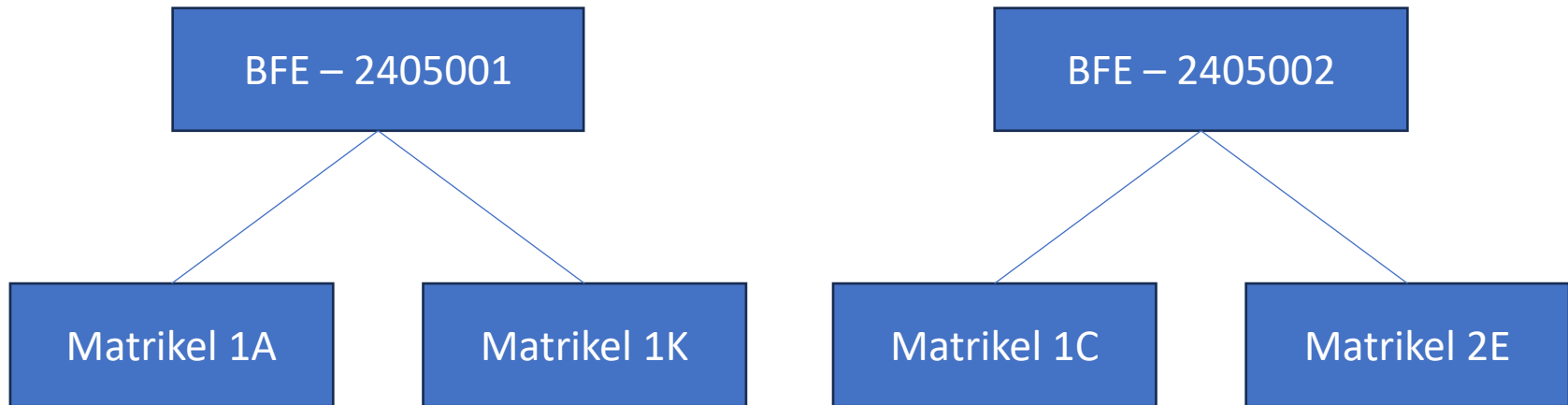



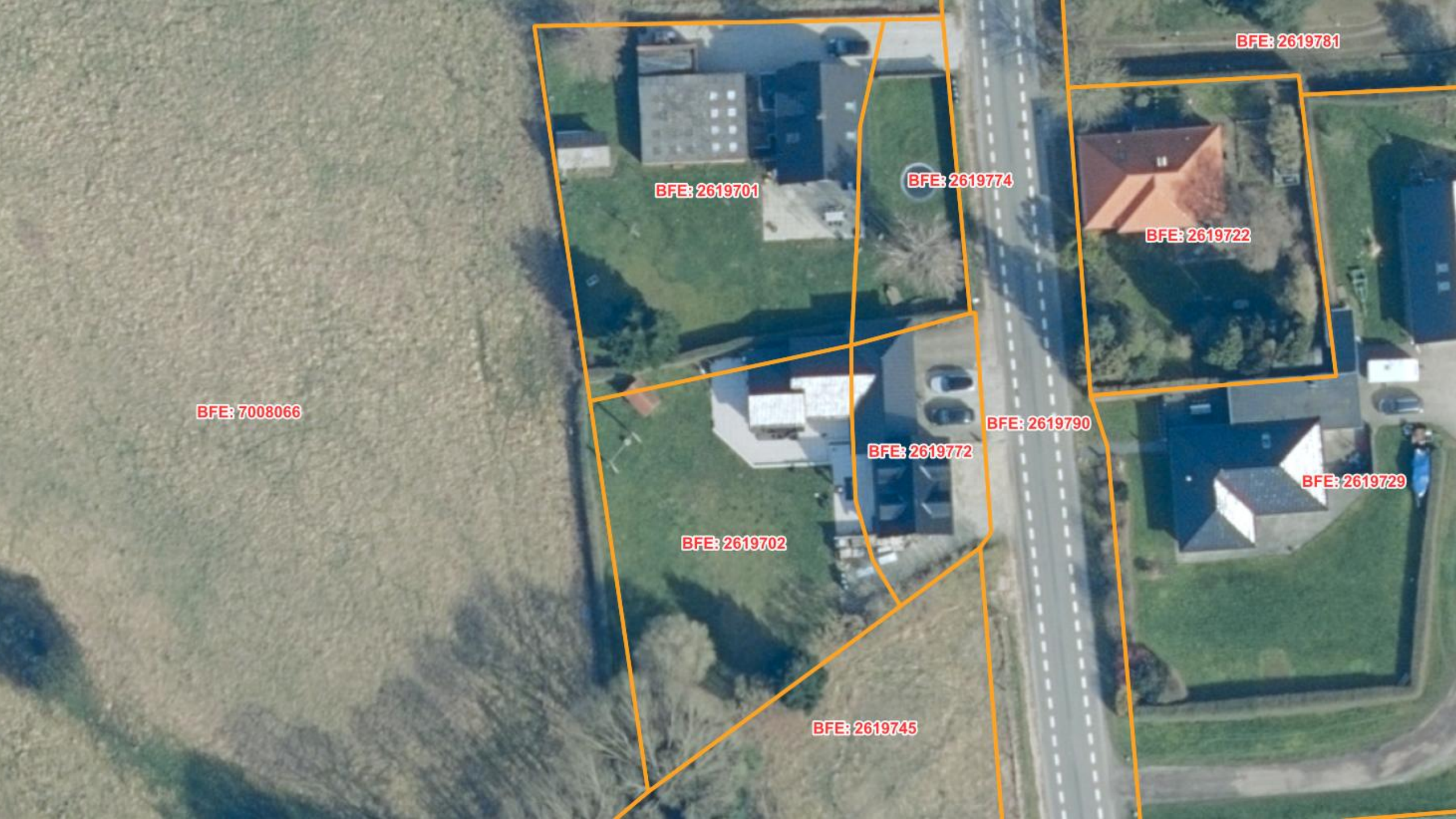

BFE: 2619781

BFE: 2619701

BFE: 2619774

BFE: 2619722

BFE: 7008066

BFE: 2619790

BFE: 2619772

BFE: 2619729

BFE: 2619702

BFE: 2619745

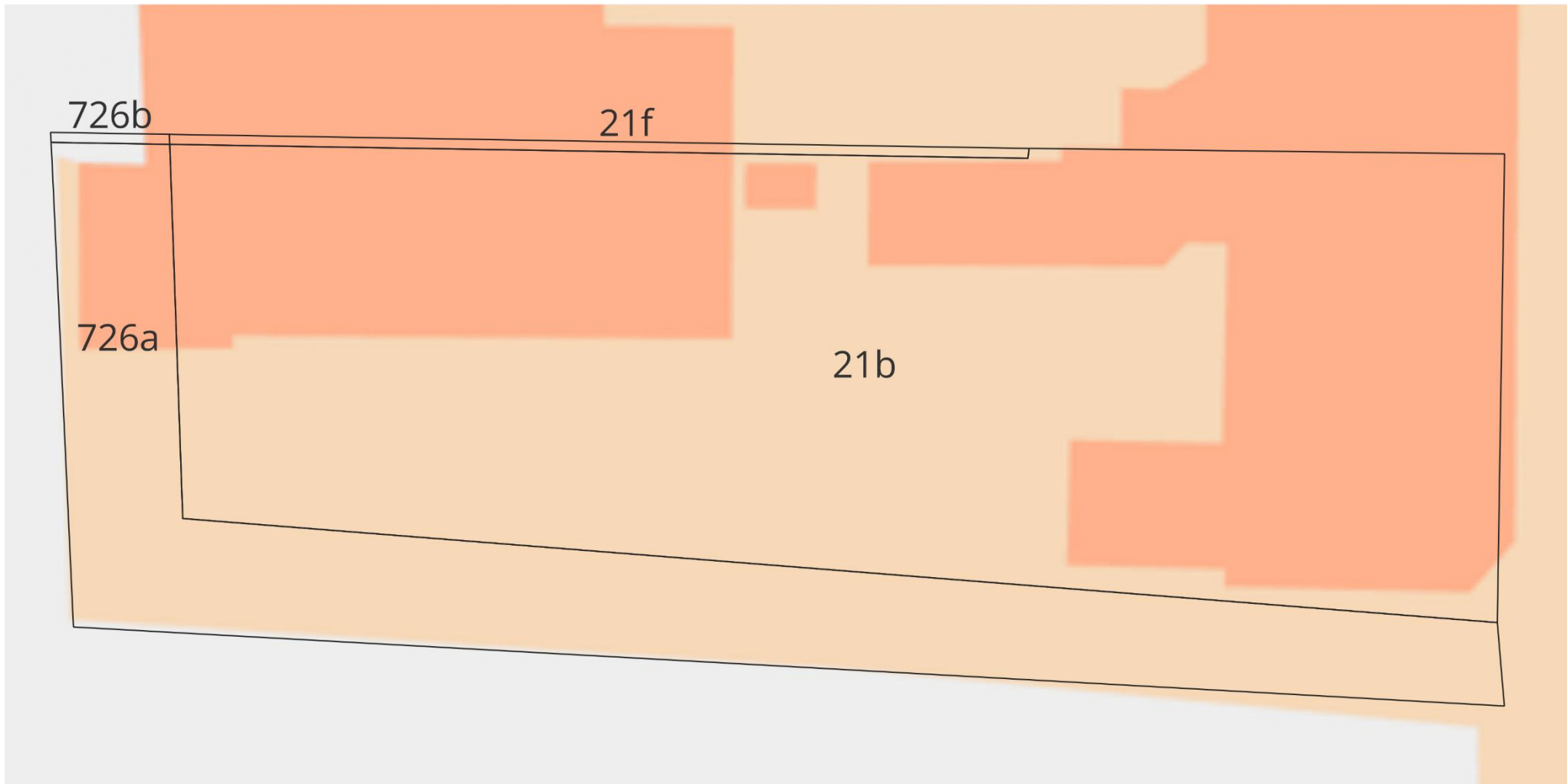

Matrikelnummer	ESR-nr	BFE-nr
726b		
726a		
21f		
21b		

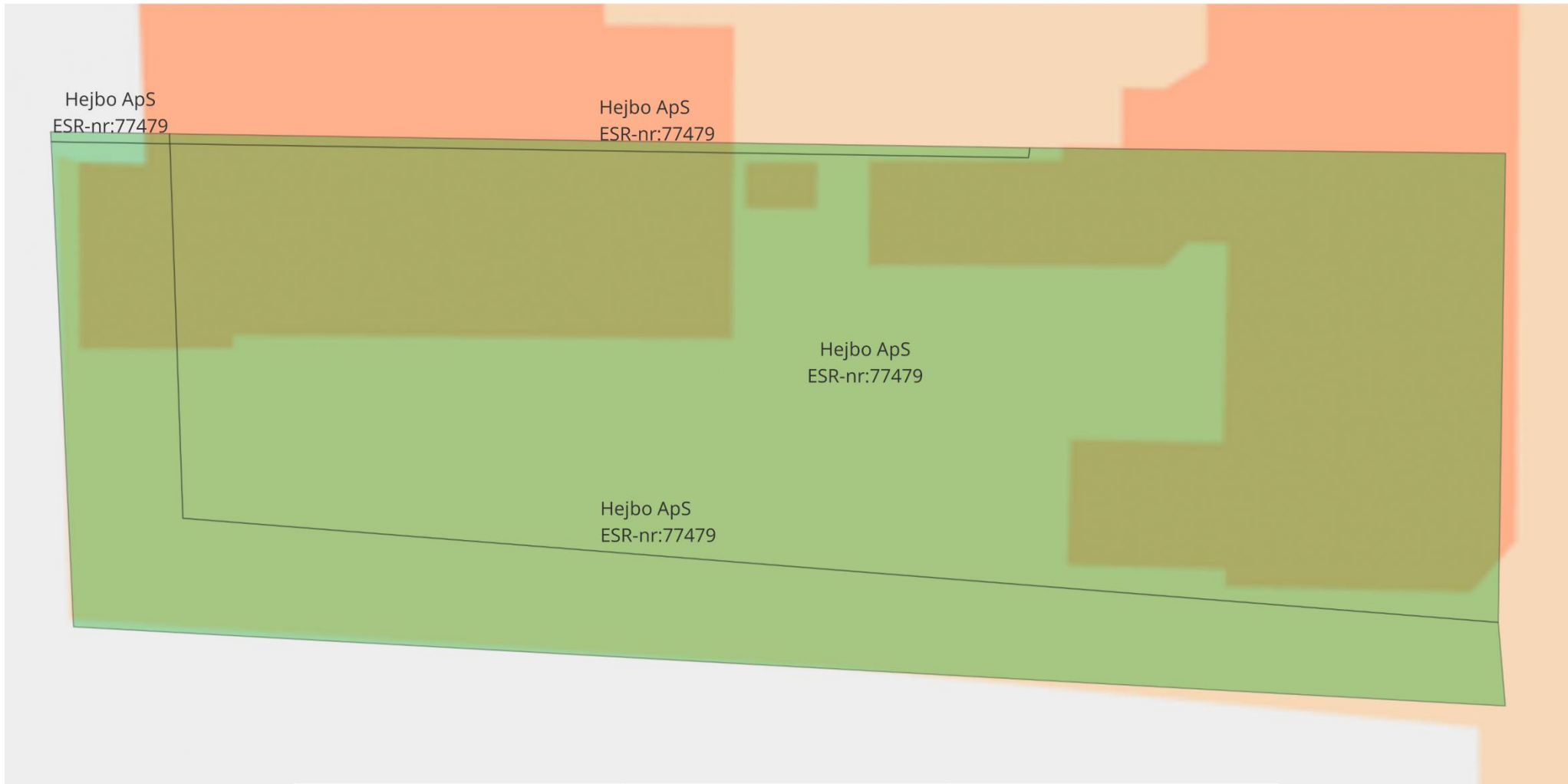

Matrikelnummer	ESR-nr	BFE-nr
726b	77479	
726a	77479	
21f	77479	
21b	77479	

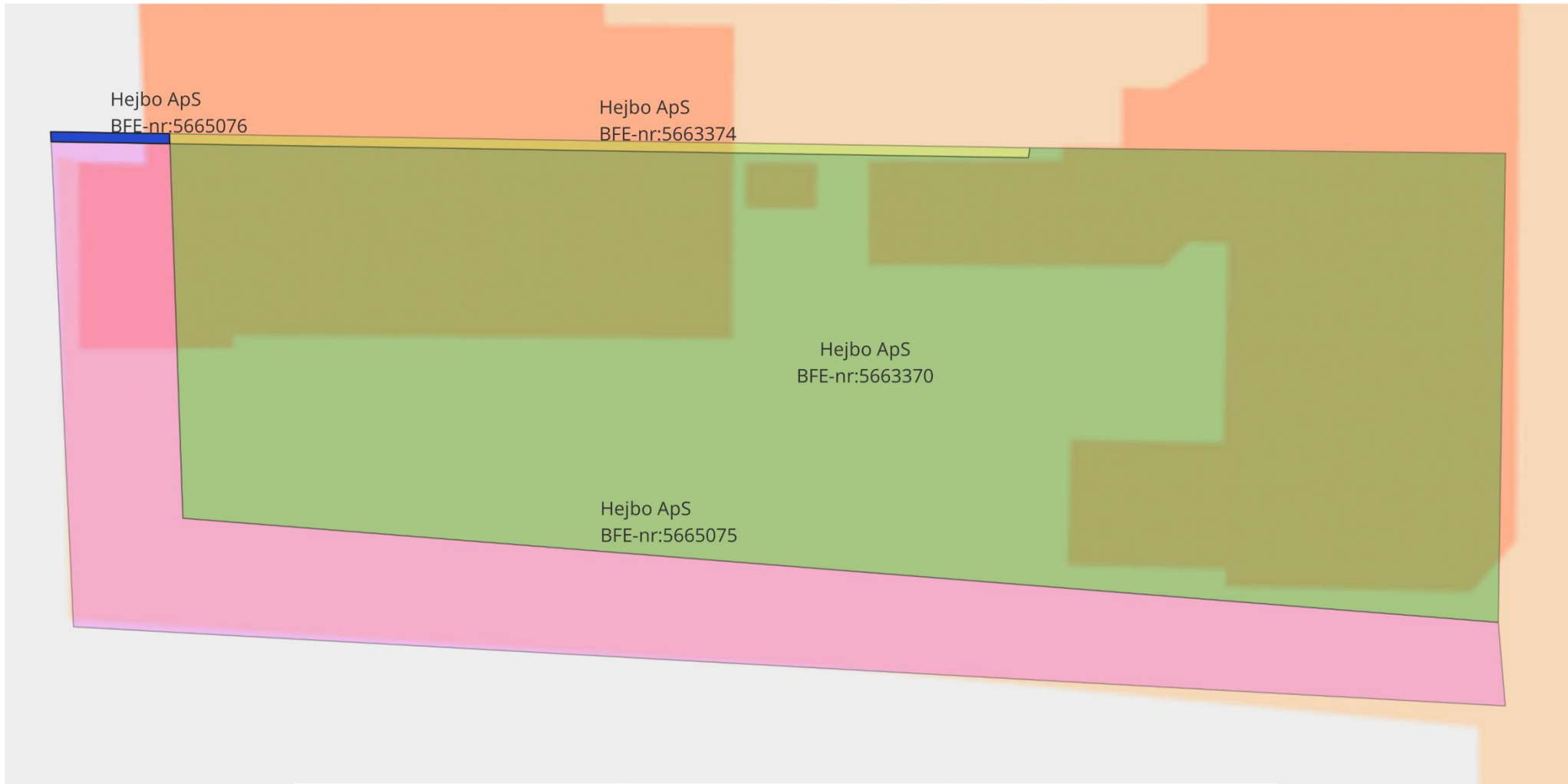

Matrikelnummer	ESR-nr	BFE-nr
726b	77479	5665076
726a	77479	5665075
21f	77479	5663374
21b	77479	5663370



LANGELAND  
KOMMUNE

# Hvad gør vi uden ESR ejendomsnummeret?





## Status på ESR ejendomsnummer:

- ESR ejendomsnummeret er forældet
- ESR ejendomsnummeret tildeles ikke nye udstykninger
- På kommune.BBR.dk udstilles ESR ejendomsnummeret stadig – men hvor længe?





# Udfordring ved salg/ejerskifte:

- Ejendomme med flere matrikler og flere BFE numre kan give problemer.

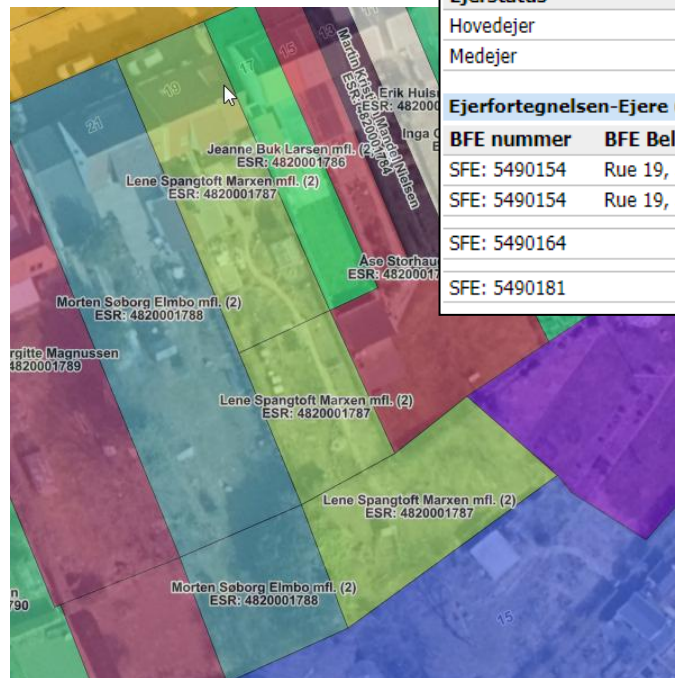

Ejere				
Ejerstatus	Navn	Adresse	By	
Hovedejer	<a href="#">Lene Spangtoft Marxen</a>	Rue 19	5900 Rudkøbing	
Medejer	<a href="#">Peter Spangtoft Marxen</a>	Rue 19	5900 Rudkøbing	
Ejerfortegnelsen-Ejere (BFE) Gældende: Bemærk! Ejerskab for de 3 BFEer er ikke ens				
BFE nummer	BFE Beliggenhed	Ejers navn	Ejers adresse	Ejers adresse type
SFE: 5490154	Rue 19, 5900 Rudkøbing	Peter Spangtoft Marxen	Rue 19, 5900 Rudkøbing	Dansk adresse
SFE: 5490154	Rue 19, 5900 Rudkøbing	Lene Spangtoft Marxen	Rue 19, 5900 Rudkøbing	Dansk adresse
SFE: 5490164		Lene Spangtoft Marxen	Rue 19, 5900 Rudkøbing	Dansk adresse
SFE: 5490181		Lene Spangtoft Marxen	Rue 19, 5900 Rudkøbing	Dansk adresse

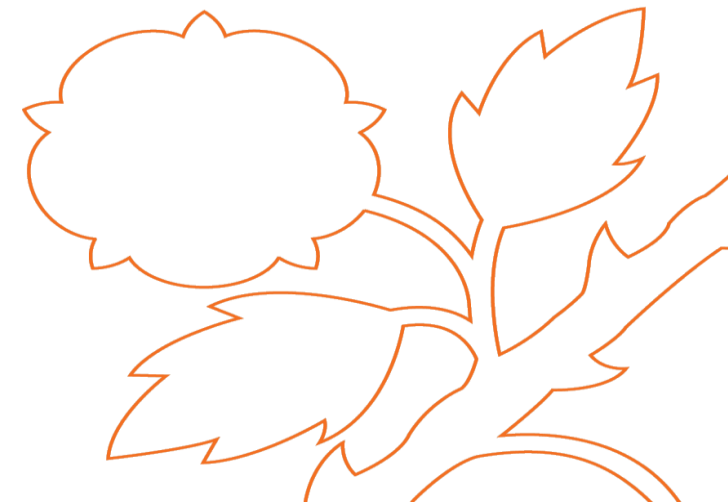



# Udfordring ved tinglysning:

- Ejendomme med flere matrikler og flere BFE numre kan give problemer.
- Tinglysningen benytter adresser fra EBR, hvor ikke to BFE numre kan have samme adresse, i modsætning til BBR.

Geodatastyrelsen

Adresse  Matrikel

Søg...

Kastanievej 8, 5900 Rudkøbing

**Matrikeloplysninger i Langeland Kommune**

Rudkøbing Markjorder (2004252)	
Matr.nr.	25ak
Areal	473 m <sup>2</sup>
Vejareal	0 m <sup>2</sup>
Noteringstype	Samlet fast ejendom
Journalnr.	V1944-01081
Ændringsdato	22-12-1945
SagsID	7379122
Ændringsdato ejendom	22-12-1945
BFE-nr.	<a href="#">5490857</a>

**BBR KOMMUNE** Bygning og bolig

Produktion v. 2.7.0.0.3

Kastanievej 8

Genoptag søgning Historik Kort + Alle - Alle

**Resultater (2)**

- [-] Ubebygget GRU: 5490870 / Kastanievej 8 (5900)  
MAT: 25ay RUDKØBING MARKJORDER
- [-] GRU: 5490857 / Kastanievej 8 (5900)  
MAT: 25ak RUDKØBING MARKJORDER  
[-] BYG: 1 / Kastanievej 8 / 120 / 1938  
[-] OPG: Kastanievej 8







# Skorstensfejerens udfordring:

- ESR ejendomsnummeret benyttes til opkrævning af bidrag
- Nye ejendomme uden ESR ejendomsnummer kan ikke registreres hos skorstensfejeren
- ESR ejendomsnummeret lever videre hos Vurderingsstyrelsen





# BBR's egen udfordring:

**VIS SUPPORTSAG #38862** × Luk

**Titel**  
Er der fejl i indbakken?

**Funktionsområde**  
Indbakke

**Status**  
Under behandling

**Beskrivelse**  
Hej, Er der fejl i fremsøgning af indberetninger i indbakken? Vi har forskellige problemer. Hvis vi f.eks. søger på en adresse i søgefeltet, vi ved der har været en indberetning på, kommer der intet resultat frem. F.eks. Amagerbrogade 201, har der været en indberetning i 2018. (vedhæftet indberetningen) Mvh. Sabrina

**Følg i "Supportsager jeg følger"**  
Du følger ikke sagen.  
**Følg sagen**

**Vedhæftede filer**  
[Blå indberetning fra Skat vedr. Amagerbrogade 201 19764 sag38862AnalyseScript](#)

**Kommentarer**  
Thomas Boel Stubkjær 22-05-2024 13:30:41  
Hej Sabrina,  
  
Vi har identificeret fejlen der skyldes problemer der er sket ifbm. konverteringen fra kommunale ejendomsnumre til BFE numre. De berørte indberetninger ligger stadig i systemet men kan lige nu ikke fremsøges på normal vis. Dog kan man finde dem hvis man har et URL til indberetningen eller indberetningens ID man manuelt kan skrive ind i URLen: kommune.bbr.dk/indbakke/em>IdIndsættesHer. Vi er i dialog med KOMBIT for at finde frem til en løsning og vil opdatere sagen her når problemet er løst.

Venlig hilsen,  
Thomas

Sandrine Niyomizero 13-03-2024 09:13:59



# Opsamling

Hvordan har dagen været?

Næste møde

- Ideer til emner
- Eksterne oplægsholdere

Tidspunkt for næste møde

- ???

Den 11. december 2024 besøger Geodatastyrelsen Geo Fyns koordinationsgruppe i 3 timer (kl. 10-13.30).

Vi kan lave et virtuelt møde, som I kan deltage på.

Potentielle emner:

- BFE-nummeret
- Ejendomsblichedsregistret
- Matrikelregistret (MAT2)
- Ejerfortegnelsen
- Matriklen.dk
- Den moderniserede Datafordeler
- Bygning på fremmed grund
- Hvor kan I få mere at vide?



**Tak for i dag**